



## INFORME DE COMISIÓN

Lugar de la Comisión: JALISCO Y MICHOACÁN

FECHA: 03 AL 09 DE FEBRERO DEL 2018

LIC. S. A. S. A. DE C. V.  
DEPTO. DE CONTABILIDAD  
FINANCIERA  
**CONTABILIZADO**

INFORME:

POR VISITA TÉCNICA A LA GERENCIA ESTATAL MICHOACÁN CON VISITA A LOS CENTROS DE ACOPIO DE JALISCO: SAN MIGUEL EL ALTO, JALOSTOTITLAN, CAPILLA DE MILPILLAS, TEPATITLAN, LAGOS DE MORENO, TLAJOMULCO DE ZUÑIGA, SAN JUAN DE LOS LAGOS, ENCARNACIÓN DE DÍAZ, BAJÍO DE SAN JOSE Y CAPILLA DE GUADALUPE, LOS DIAS DEL 03 AL 09 DE FEBRERO DEL 2018.

4

Declaro bajo protesta decir verdad, que los datos asentados en este informe son verídicos y manifiesto tener conocimiento de las sanciones que se aplicarían en caso contrario.

COMISIONADO

  
YAHENA ELIDETH HERNANDEZ K.  
COORDINADOR

FUNCIONARIO QUE AUTORIZA LA  
COMISIÓN

  
M. en C, ANA MARIA PINEDA REYES  
SUBDIRECCION DE ASEGURAMIENTO  
DE LA CALIDAD

COMPROBANTE DE PAGO

sa

BUENO POR \$ 626.00

CIENTOS VEINTISEIS 00/100 MN9  
(CANTIDAD CON LETRA)

FECHA 16/02/2018

PAGADO A: YAHENA ELIDETH HERNÁNDEZ

N: NOMINA 7903

AREA PRODUCCION PLANTA

DEPTO. SECCION

POR CONCEPTO DE: PAGO DE TAXIS DE LOS DÍAS DEL 03 AL 09 DE FEBRERO DEL 2018, POR VISITA TÉCNICA

A LA GERENCIA ESTATAL MICHOACÁN, CON VISITA A LOS CENTROS DE ACOPIO DE JALISCO: SAN MIGUEL EL ALTO,

JALOSTOTITLAN, CAPILLA DE MILPILLAS, TEPATITLAN, LAGOS DE MORENO, TLAJOMULCO DE ZUÑIGA, SAN JUAN DE LOS LAGOS, ENCARNACIÓN DE DIAZ, BAJÍO DE SAN JOSE Y CAPILLA DE GUADALUPE.

APLICACIÓN - CONTABLE				
CUENTA	SUBCUENTA	SUB.SUB CUENTA	DEBE	HABER
		0432	596.-	
		0434	30.-	
1758-150				

*[Signature]*  
YAHENA ELIDETH HERNANDEZ  
RECIBIO  
*[Signature]*  
C. LUIS BENDRÓN PENSADO  
*[Signature]*  
M. en C. ANA MARÍA PINEDA REYES.

03/02/2018  
DOM. PART/CENTRAL NORTE 265.00 ✓

05/02/2018  
HOTEL/RAPIZZA 30.00

09/02/2018  
CENTRAL NORTE/DOM. PART. 331.00 ✓

DOMICILIO PARTICULAR  
PRIVADA 2 DE ABRIL  
LOTE 45, LOS REYES LA PAZ  
COL. MAGDALENA ATLIPIAC  
C.P. 56420

LICONSA, S.A. DE C.V  
DEPTO. DE CONTABILIDAD  
FINANCIERA  
CONTABILIZADO



ETN TURISTAR LUJO, S.A. DE C.V.  
 SATURNO # 39 Col.NUEVA INDUSTRIAL VALLEJO  
 MEXICO, D.F., CP. 07700  
 Tel. 01(55)57524666  
 RFC. TLU080610C81

FACTURA

COMPROBANTE DEL COORDINADO FISCAL ENLACES TERRESTRES NACIONALES S.A. DE C.V. CON RFC ETN9102079WA

Coordenados

Fecha de Expedición:  
 Toluca, MEXICO, DISTRITO FEDERAL a 12 de Febrero de 2018. Hora de Impresión 10:17:21

Emisor: ETN TURISTAR LUJO, S.A. DE C.V.  
 D. TORRES No.1 FRACC. LOMAS DE SOTELO NAUCALPAN DE JUAREZ, ESTADO DE MEXICO C.P. 53390  
 RFC. LIC950821M84  
 Por concepto de:  
 SERVICIO PUBLICO FEDERAL DE TRANSPORTE DE PERSONAS

Números de Operaciones:  
 118273574

LICONSA, S.A. DE C.V.  
 DEPTO. DE CONTABILIDAD:  
 FINANCIERA  
 CONTABILIZADO

Unidad	Cantidad	Precio unitario	Importe
N/A	1	771.98	771.98
		Subtotal	771.98
		IVA 16%	123.52
		<b>Total</b>	<b>895.50</b>

(OCHOCIENTOS NOVENTA Y CINCO PESOS 50/100 MXN)

Método de Pago: 04

Cadena Original:



||1.1|5D546753-EDB4-47D6-B243-915568DBBEFE|2018-02-12T10:17:21|SS060807KU0|nw4CYLEzVaEkO+0FQVN6FVLjuvQ10IM9Rn4Gh7yP938WwYOA0sqF6M0FUBWD6KI4PPTNIKWDsKureRmh5lJ3JP7yobpzu08csEupWVdVpjhDEe65HTZlRe0K05MtxVvXJpNlfsWMSz701AP0rKb1NDuTiq5JzGCPAj5p+5fBsmM0X0QcQGVI2rS8UNq1/iRx7nTck7lq2C8fcaasmX6sW4rwaE-TE74

Sello Digital del CFDI

nw4CYLEzVaEkO+0FQVN6FVLjuvQ10IM9Rn4Gh7yP938WwYOA0sqF6M0FUBWD6KI4PPTNIKWDsKureRmh5lJ3JP7yobpzu08csEupWVdVpjhDEe65HTZlRe0K05MtxVvXJpNlfsWMSz701AP0rKb1NDuTiq5JzGCPAj5p+5fBsmM0X0QcQGVI2rS8UNq1/iRx7nTck7lq2C8fcaasmX6sW4rwaE-TE74

Serie CSD B Folio 3201870  
 Certificado SAT:  
 nw4CYLEzVaEkO+0FQVN6FVLjuvQ10  
 No. Certificado: 00001000000400780073  
 Folio Fiscal:  
 5D546753-EDB4-47D6-B243-915568DBBEFE

Fecha y Hora de Certificación:  
 2018-02-12 10:17:21

Sello SAT

KQsGrDgdCG9Lh9Ua2Uzd+4FrkvDMvHCSr0layZ770jhVEEDr5lr8mJ4ypGHgNYBBF9PYrjDMyTtZrHFc9pYwJb/YEIBFZsbM6UFpnoFNqO4eARXR2kV6mh3BJMUTUKqbc40kdrYBFw4CvZ2+7H10TdyGpJpPaZeBbSE2L7NppLNR9/egA6qAFRRGJIVJJeutLs

Este documento es una representación impresa de un CFDI  
 "La reproducción no autorizada de este comprobante constituye un delito en los términos de las disposiciones fiscales"  
 El pago de la presente factura deberá hacerse en una sola exhibición  
 Efectos fiscales al pago

Declaro bajo protesta que se utilizo el servicio de etn por el horario de llegada es de 7:45am a Jiquilpan de usar el transporte de primera plus la llegada serian 04:15 a.m teniendo que pagar una noche más de hospedaje. *[Signature]*



**G R U P O**  
*Flecha Amarilla*

AUTOBUSES DE LA PIEDAD S.A. DE C.V.  
R.F.C.: API6609273E0  
BLVD. LA LUZ No. 2011  
COL. LAS FUENTES  
C.P. 37270, LEON, GUANAJUATO  
MEXICO

FACTURA  
PFFABP 211063  
FECHA DE EMISION  
2018-02-12 10:49:36  
FECHA DE CERTIFICACION  
2018-02-12 10:49:56  
LUGAR DE EXPEDICION  
37270  
TIPO DE COMPROBANTE

**Receptor del Comprobante Fiscal**  
LICONSA, S.A. DE C.V.  
R.F.C.: LIC950821M84  
RICARDO TORRES No. 1  
COL. FRACC. LOMAS DE SOTELO  
C.P. 53390, NAUCALPAN DE JUÁREZ, MÉXICO  
G03-Gastos en general

**Folio Fiscal**  
361F7588-1334-48AF-9395-1E3FDBA322B4  
**No. Serie Certificado SAT**  
00001000000405179095  
**No. de Serie del CSD**  
00001000000400667777

Cantidad	Unidad	Clave prod serv	Descripción	Precio Unitario	Descuento	Importe
1	E48-Unidad de servicio	78111802-Servicios de buses con horarios programados	SERVICIO DE TRANSPORTE DE PRIMERA PLUS ON-MEX 09/02/2018 COMPLETO, YAHENA HDEZ. VTA REALIZADA EN LEON GUANAJUATO, Blvd. Hilario Medina, Int. C No. Los Gavilanes C.P. 37260	\$473.28		\$473.28

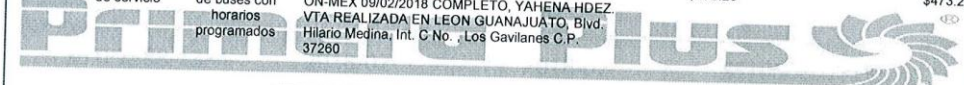

Base: 473.28 Impuesto: 002-IVA Tipo de factor: Tasa Tasa o cuota: 16.00% Importe: \$75.72

Forma de pago: 28-Tarjeta de débito  
Método de pago: PUJ-Pago en una sola exhibición  
Condiciones de pago:  
Importe con letra: (QUINIENTOS CUARENTA Y NUEVE PESOS 00/100 MXN)

Totales	
Subtotal	\$473.28
002-IVA 16.00%	\$75.72
<b>Total</b>	<b>\$549.00</b>

LICONSA, S.A. DE C.V.  
DEPTO. DE CONTABILIDAD  
FINANCIERA  
CONTABILIZADO

EFFECTOS FISCALES AL PAGO CONTRIBUYENTE DEL REGIMEN FISCAL: 624-Coordinados

RFC DEL PROVEEDOR QUE CERTIFICO SST080807KU0 Referencia:

Cadena Original del Complemento de Certificación Digital del SAT  
[1: 1361F7588-1334-48AF-9395-1E3FDBA322B4]2018-02-12T10:49:56[SST080807KU0]b0+hMcSDG7UzoPz2wOZ+FNXpKwAilKr52C+8gMCRf64mZ+qno6YBMh8hZ1ZNLhUcpKF4R33y6XNS3VjPngYGaG6X2KbRdnzRICMRv6YfU5+AxqXTw6QI55LATAIa3xUS qFZOTjW988b54iOiaRQJInjIq9PjNEc3rBUSRrObz2KPI6889ky3kpeLUVCURDYtIw8jXFKM5+uJldab+CSbmsmXU2FuUW5jXQqIe80E0r3HdS17o5IaVTE4fYPUHyd8In9g73dmbkJPuGC 0aIdaVpH8mI4WCR48+FPZ8i++4GStmV6pyUK45g--[00001000000405179095]



**Sello Digital del CFDI**  
b0+hMcSDG7UzoPz2wOZ+FNXpKwAilKr52C+8gMCRf64mZ+qno6YBMh8hZ1ZNLhUcpKF4R33y6XNS3VjPngYGaG6X2KbRdnzRICMRv6YfU5+AxqXTw6QI55LATAIa3xUSqFZOTjW988b54iOiaRQJInjIq9PjNEc3rBUSRrObz2KPI6889ky3kpeLUVCURDYtIw8jXFKM5+uJldab+CSbmsmXU2FuUW5jXQqIe80E0r3HdS17o5IaVTE4fYPUHyd8In9g73dmbkJPuGC0aIdaVpH8mI4WCR48+FPZ8i++4GStmV6pyUK45g==

**Sello Digital del SAT**  
Nz2ayb0pwMmPcR0+XlYq2p2cUv96+MdfO2KXZa2SMzZ83bNlaA2uocJvErWBLIP10JlUo1qu8rmwzDE7/UCUGCHEIPgYhA+y9pYbIfIje1kg9GNhA4xu4iCoslP p1Kp8TcYElia1Tg3JWxox1NH4gaQr84yapb/41LhNMDKSVNqve9/9lgaHACLhucSPow2R6E3msX6cpE3pKxujX0bvYLpMnu8J9bw6Am8hwZanCnx6TA1hjb+eUJob DPISiORmxr55J3SISO+21X7ZubU1clBMBQIHwQypOGjovKXumSHYWWWUjgaE77Jb+kkFVcwbSgVxd3Q==

ESTE DOCUMENTO ES UNA REPRESENTACION IMPRESA DE UN CFDI



HOTEL VIRREYES DE TEPA SA DE CV  
HVT971113LB6

Domicilio:  
HIDALGO #66, COL. CENTRO C.P. 47600  
TEPATITLAN DE MORELOS, Jalisco, México, Tel.  
Lugar de Expedición: 47600

Régimen Fiscal: 601

Versión CFDI: 3.3

Moneda: MXN

FACTURADO A:

Uso CFDI: G03

RFC: LIC950821M84  
LICONSA S.A DE C.V

RICARDO TORRES #1, Col. LOMAS DE SOTELO  
53390 NAUCALPAN, Estado de México, México  
Habitación: 214

Folio Casa: 28763

CANTIDAD	CLAVE UNIDAD	CVE.PROD / SERV	CONCEPTO	P/U	IMPORTE
1.00	E48	90111800	Habitacion	\$462.18	\$462.18
					\$0.00

OBSERVACIONES

Subtotal: \$462.18  
I.V.A.: \$73.95  
I.S.H.: \$13.87  
Servicio: 0.00  
TOTAL: \$550.00

Forma de Pago: 04  
(Quinientos Cincuenta Pesos 00/100 M.N.)

Método de Pago: PUE

DEBO Y PAGARE A LA ORDEN DE HOTEL VIRREYES DE TEPA, S.A. DE C.V. EN GUADALAJARA, JAL. EL DIA \_\_\_\_\_ DE \_\_\_\_\_ DE 20\_\_\_\_ M.N.)  
LA CANTIDAD DE \$ \_\_\_\_\_  
VALOR RECIBIDO A MI ENTERA SATISFACCION. ESTE PAGARE ES MERCANTIL Y ESTA REGIDO POR LA LEY GENERAL DE TITULOS Y OPERACIONES DE CREDITO EN SU ARTICULO 173 PARTE FINAL Y ARTICULOS CORRELATIVOS POR NO SER PAGARE DOMICILIADO.

ACEPTO



Cadena Original del complemento de certificación digital del SAT  
[11-1]89BAD013-C35B-4964-891B-3F752773F6B0|2018-02-06T23:55:26|6FE080717228|VwL91r4RdILpVp/zbrTVIgruTa0kNO/BW6xTTeMBA  
6D28FKK2MxJYFKXy7gfVwX9GU9wNAh2euhQKsmXGxxqddLN01JdxoX9H87p8050dULvYtJfUkM0kzCEL7TOC7IHoJXmd5Z1Bw0CqzE80mz4+zj5deB  
yOW8KZHTcP80ctn9eUBV08fYZGw9jSpR0edv1w8sRbzPAz68Butrrwo0Fm0q5ZwvW6jSAezdprMq0uV5YtULk1i8e87cI76LTRfeY8vBRND3u5gon  
y8R17LwHZ1pb1yXe3UjLX2g4Hbagn6C3njRqV0bFD01aw6k2/CHVfYkCuzmkQ==|0000100000404594081|

Sello Digital CFDI  
VwL91r4RdILpVp/zbrTVIgruTa0kNO/BW6xTTeMEAZ9ED2HFKK2MxJYFKXy7gfVwX9GU9wNAh2euhQKsmXGxxqddLN01JdxoX9H87p8050dULvYtJfU  
0kzCEL7TOC7IHoJXmd5Z1Bw0CqzE80mz4+zj5deBTgy0W8KZHTcP80ctn9eUBV08fYZGw9jSpR0edv1w8sRbzPAz68Butrrwo0Fm0q5ZwvW6jSAezd  
sMq0uV5YtULk1i8e87cI76LTRfeY8vBRND3u5gonLcy8R17LwHZ1pb1yXe3UjLX2g4Hbagn6C3njRqV0bFD01aw6k2/CHVfYkCuzmkQ==

Sello del SAT  
1222V9/Vm8/YREJ7JMSMw8gK2/Ex8gpmSdKhp7m/NKUC1LeSaMhmXRLVJ1T2w0pKD98dsMPC2YeCwLx2hv0DdC1kdxEXLGP111JUmahP60P2Bqb16LZ86mkpfiy3Hv+a/cROKSSpymeV9ku  
-MccP04HvXk3X3mWACKCv1dhs1e12p4CKMzq8TgcYCYhmIAR1tH181imsM9Pt3Ae0HRahnjUw7eWbx1jXU2K1hXhU0Sgy78ZL0t+fxdq9ot33+1122Q2J21Zx6GG7UVUic/qJ59wE1jppita  
qPZgEnMB+M8F80g/nFOX00yFV2BH11YNGbR9H5CX2JfS4XZg==

No. de Serie de certificado del SAT: 0000100000404594081

"Este documento es una representación impresa de un CFDI"

Aviso de Privacidad  
De conformidad con lo dispuesto en el artículo 17, fracción II de la Ley Federal de Protección de Datos Personales en posesión de los particulares Hotel Virreyes de Tepa, S.A. de C.V. con domicilio en Hidalgo Num. 66, Colonia Centro, C.P. 47600, en Tepatitlan, Jalisco, México. Con RFC: HVT971113LB6. Se le solicitan los datos personales con la finalidad de expedir la presente factura y dar cumplimiento a las obligaciones fiscales, y usted podrá ejercer sus derechos de acceso, rectificación, cancelación y oposición al tratamiento directamente en nuestra unidad especial de atención al público cuyos datos de contacto se encuentran en nuestro "aviso de privacidad". Usted puede consultar el texto completo del aviso o cualquier modificación en www.hotelvirreyes.com.

LICONSA, S.A. DE C.V.  
DEPTO. DE CONTABILIDAD  
FINANCIERA  
CONTABILIZADO

Eliminado: 03 datos (RFC, Domicilio Personal y QR).

Motivación: Se elaboró versión pública con objeto de cumplir con la obligación de proteger Datos Personales, y la eliminación de visualización del código QR ya que por medio de una aplicación se podrían visualizar los datos personales que contiene la factura.

Fundamentación: Artículo 118 de la Ley Federal de Transparencia y Acceso a la Información Pública y en los supuestos del capítulo IX de los Lineamientos Generales en materia de Clasificación y Desclasificación de la Información, así como para la elaboración de versiones públicas, publicados el 15 de abril de 2016 en el Diario Oficial de la Federación.



Factura
SERIE: A
FOLIO: 9404
FECHA: 5/2/2018 21:41:59
TIPO DE COMPROBANTE: 1 - Ingreso
LUGAR DE EXPEDICION: 59510
REGIMEN FISCAL: 612 - Personas Físicas con Actividades Empresariales y Profesionales

Documento Válido

METODO DE PAGO: PUE - Pago en una sola exhibición
FORMA DE PAGO: 28 - Tarjeta de débito
MONEDA: MXN - Peso Mexicano

ALBERTO NOVOA GUDIÑO

612
Cliente: LICONSA, S.A. DE C.V.
R.F.C.: LIC950821M84
Domicilio: RICARDO TORRES No. 1
Ciudad: Naucalpan de Juárez Colonia: FRACC. LOMAS DE SOTELÓ C.P.: 53390
Municipio: Naucalpan de Juárez Estado: México País: México
USO DE CFDI: G03 - Gastos en general

Lugar de Expedición: 59510

Table with 10 columns: UNIDAD, UNIDAD SAT, CLAVE PRODU/SERVICIO, DESCRIPCION, F.ENTRADA, F.SALIDA, HABITACION, N° DE PERSONAS, IMPUESTOS, IMPORTE. Row 1: E48 - Unidad de servicio, 90111501 - Hoteles, RENTA DE HABITACION, 4/FEBRERO/18, 6/FEBRERO/18, 216, 1.00, 15.59, 779.66

Summary table with 2 columns: Description and Amount. Rows: Importe con letra (NOVECIENTOS VEINTE PESOS 00/100 M.N.), SUBTOTAL (779.66), IVA (124.75), IMPUESTO HOSPEDAJE 2% (15.59), TOTAL (920.00)

Este documento es una representación impresa de un CFDI
\*Efectos fiscales al pago
28
8074

Serie del Certificado del emisor: 0000100000407284785
Folio fiscal: 6D7F9C34-06B2-4312-8726-8BF55DFD9A08
No de Serie del Certificado del SAT: 0000100000404486074
Fecha y hora de certificación: Febrero 5 2018 - 21:42:16

LICONSA, S.A. DE C.V.
DEPTO. DE CONTABILIDAD FINANCIERA
CONTABILIZADO

Sello digital del CFDI
01u8pCG0q1FAJ1+TpU8NoFF/XRuw5392DrYzYucmaRALTuRRJncsz0Q1smx25377nxEHJFNoL53HPhobduTHpaR/KU1g75F/co+863gPKX7FgEzoc3acq6ciUs1J7cPRBYFWJGHaV+Hh4MFMom+1TtnMo/zDUX51ar9L8qghNWkuvua035EK32CtoVKZJOM9n5zbATFcoA0QVgE0S08tKxC8jR8kb0P4ZQ5FJBWU+8tDjBjX/SMKO/Rbzmba5jv811kRQ1Ulh9eK4Gdy1mFKuz7WV9+Kj9kF0RwAZe817knU1GyMxgqJ0B70JfxZwD1rN+FYRuhg==

Sello del SAT
0ZpLGGH/KHcck3ddV5eFd4aHaa+4mJA5yilPKywp7paEtZd3AutH5/TQvS99wY16n0uhpht1Rd1MFN7Re+upHh6HhK6Pfd0M2vu0U1P+1qfpa4W8N5F7gE2O37a7mESt+6c0JAM0TF7L5G50QKpa0rMNT8zyc0zZJzE84MKm2Y0PKF51v/fatgFKPqGbjmRREPTeV5V8hCca2hCk0aYx+VPL0M95eLuzLJG1L/Da0Uruy15q4NypDAQ080GtZJX8KLE8E9FX1k0c4p82bf7XsJvxzZCc7U1g+5/+83Kqat-1V/L391wTjy0q7L1sGE/xv==

Cadena original del complemento de certificación digital del SAT
1|1.116D7F9C34-06B2-4312-8726-8BF55DFD9A08|2018-02-05T21:42:16+05:00|10247C01dauBpCG0q1FAJ1+TpU8NoFF/XRuw5392DrYzYucmaRALTuRRJncsz0Q1smx25377nxEHJFNoL53HPhobduTHpaR/KU1g75F/co+863gPKX7FgEzoc3acq6ciUs1J7cPRBYFWJGHaV+Hh4MFMom+1TtnMo/zDUX51ar9L8qghNWkuvua035EK32CtoVKZJOM9n5zbATFcoA0QVgE0S08tKxC8jR8kb0P4ZQ5FJBWU+8tDjBjX/SMKO/Rbzmba5jv811kRQ1Ulh9eK4Gdy1mFKuz7WV9+Kj9kF0RwAZe817knU1GyMxgqJ0B70JfxZwD1rN+FYRuhg==|0000100000404486074||



HOTEL MESON DE LOS CRISTEROS S.A. DE C.V.

RFC: HMC911104DR5

Tipo de Comprobante: I - Ingreso
Lugar de Expedición: 47140
Régimen Fiscal: 601 - General de Ley Personas Morales

Forma de pago: 04 - Tarjeta de crédito
Método de pago: PUE - Pago en una sola exhibición
Moneda: MXN - Peso Mexicano
Folio: -9568
Fecha: 14/2/2018 17:09:29

Datos del cliente
Cliente: LICONSA, S.A DE C.V.
R.F.C.: LIC950821M84
Domicilio: Ricardo Torres No. 1, Lomas de sotelo, C.P. 53390, Naucalpan de Juárez, México, México
Uso CFDI: G03 - Gastos en general

Table with 9 columns: Cantidad, Unidad, Clave Unidad SAT, Clave Producto/Servicio, Concepto / Descripción, Valor Unitario, Descuentos, Impuestos, Importe. Row 1: 1.0000, E48 - Unidad de servicio, 90111500 - Hoteles y moteles y pensiones, CUARTO HABITACION HOSPEDAJE DEL 07/02/18, 1,344.5400, 0.00, 002 - IVA - 215.13000, 1,344.54

Importe con letra: MIL SEISCIENTOS PESOS 01/100 M.N.

Summary table with 2 columns: Description, Amount. Rows: Subtotal (1,344.54), IVA (215.13), Impuestos Hotelero (40.34), Retención IVA (0.00), Retención ISR (0.00), Total (1,600.01)

CFDI Relacionado:
Tipo Relación: -
CFDI Relacionado:



Serie del Certificado del emisor: 00001000000408642229
Folio fiscal: 59DF4936-D068-4106-8239-5FB89D887682
No. de Serie del Certificado del SAT: 00001000000404486074
Fecha y hora de certificación: Febrero 14 2018 - 17:09:36

Este documento es una representación impresa de un CFDI

Sello Digital del CFDI
V9+DmOpGibf4yauylTARhH5X5gXkYHyW9+QVw1mVTn33mRpCXN3wt00mM/femnlOOUASMIHXBLldF8ku+IQ
FX9CI+8OenwvNEEPPr2gIhWUSV/yZ9VfK/keNIPz0svuMySKPGIXpaalqeygU5g5hiOFVrAcnemxLUBhDv6zW
waW4WfyEB6myG3DPfFcCTI/rBxnW/MC2NVKRfX+2GQdi8nj3/hgXAct/zpJNeGYj89u3KpHbTk015zAq6I
/xARvDR6Nt6wlySORL0xyVcxhSXOz+fyc8RG2PRPgeKwhsLerUj9ZYxo1/5kbr5+a8c8MhGxfhsdxaP33gA==

Sello del SAT
AagqjwApvISjvidQShYyGsWxznI5P8ITPSrQIAu/VzJcuhOf+ypq1qVjvhcks0zFO+bjM4neJkdXleX
bAISM8WafM4dVgKLOWkQ2cgdif9/DSH5KQsCSzCfktMzSk4wr5J1pbA1Yy4H3Nk6zVwDmsB40+b5/Z
2nGj5mlvHbmfwbFmWser25i3V0128sZj6q9X29MPL2RPsUzO3qQYTeVpI40590jWw+Wagpu23RM9
38o7umLF+XTxytLl8WP++U42p80PrGOMiaUTrO2G+6TAK3nrwZfCGjv0KkyWR29ajogGp1kj7yuXhg
ldfG6jTYMd1ZCpJMkr/Qw==

Cadena original del complemento de certificación digital del SAT
[|1.1|59DF4936-D068-4106-8239-5FB89D887682|2018-02-14T17:09:36|MAS0810247C0|V9+D
mOpGibf4yauylTARhH5X5gXkYHyW9+QVw1mVTn33mRpCXN3wt00mM/femnlOOUASMIHXBLldF8ku+
IQFX9CI+8OenwvNEEPPr2gIhWUSV/yZ9VfK/keNIPz0svuMySKPGIXpaalqeygU5g5hiOFVrAcnemxL
UBhDv6zWwaW4WfyEB6myG3DPfFcCTI/rBxnW/MC2NVKRfX+2GQdi8nj3/hgXAct/zpJNeGYj89u3
KpHbTk015zAq6I/xARvDR6Nt6wlySORL0xyVcxhSXOz+fyc8RG2PRPgeKwhsLerUj9ZYxo1/5kbr5+a
8c8MhGxfhsdxaP33gA==|00001000000404486074|]

LICONSA, S.A. DE C.V.
DEPTO. DE CONTABILIDAD
FINANCIERA
CONTABILIZADO

**¡Llévate una galleta gratis!**

Ingresa el número del restaurante en: [m.cuentasubway.com](http://m.cuentasubway.com)

Califica tu compra y llévate una **GALETA GRATIS**

**SUBWAY**

¡Llévate una galleta gratis!

Ingresa el número del restaurante en: [m.cuentasubway.com](http://m.cuentasubway.com)

Califica tu compra y llévate una **GALETA GRATIS**

¡Llévate una galleta gratis!

Ingresa el número del restaurante en: [m.cuentasubway.com](http://m.cuentasubway.com)

Califica tu compra y llévate una **GALETA GRATIS**

**ARRENDAMIENTOS INMOBILIARIOS SA DE CV**  
**A1N950517849**  
**601 - General de Ley Personas Morales**

<b>LICONSA S.A. DE C.V.</b> LIC950821MB4	Factura: ASI-294 Folio Fiscal: 68ED8BF8-ADB8-4E5A-BDD4-749494EDF4D8 No. de serie del CFD del Emisor: 0000100000040278554 No. de serie del CFD del SAT: 0000100000040278554 Fecha y Hora de Emisión: 2018-02-13T17:29:43 Fecha y hora de Certificación: 2018-02-13T17:29:49 Lugar de Expedición: 37266 Método de Pago: PUE - Pago en una sola exhibición Forma de Pago: OX - Tarjeta de crédito Moneda: MXN - Peso Mexicano Efecto del Comprobante: I - Ingreso PAC de Certificación: EFA00279US - Emite Facturación, S.A. de C.V.
---	--

Cantidad	Clave de Unidad	Descripción del bien y/o servicio	Precio unitario	Importe
1	E48 -	Consumo de alimentos (Ticket: I/C-1968994)	69.83	69.83
		Importe con letra		69.83
		OCHENTA Y UN PESOS 00/100 MN	I.V.A. al 16 %:	11.17
			<b>Total:</b>	<b>81.00</b>

LICONSA, S.A. DE C.V.  
 DEPTO. DE CONTABILIDAD  
 FINANCIERA  
**CONTABILIZADO**

**SELLO DIGITAL DEL SAT**

Este documento es una representación impresa de un CFDI 3.3

La reproducción no autorizada de este comprobante constituirá un delito en los términos de las disposiciones fiscales.





Eliminado: 03 datos (RFC, Domicilio Personal y QR).

Motivación: Se elaboró versión pública con objeto de cumplir con la obligación de proteger Datos Personales, y la eliminación de visualización del código QR ya que por medio de una aplicación se podrían visualizar los datos personales que contiene la factura.

Fundamentación: Artículo 118 de la Ley Federal de Transparencia y Acceso a la Información Pública y en los supuestos del capítulo IX de los Lineamientos Generales en materia de Clasificación y Desclasificación de la Información, así como para la elaboración de versiones públicas, publicados el 15 de abril de 2016 en el Diario Oficial de la Federación.



GALVEZ HERNANDEZ ANA LIDIA



FACTURA ELECTRÓNICA

Folio: C-1901

Versión: 3.3

Tipo de comprobante: (I) Ingreso

Lugar de expedición: MATRIZ (59510)

No. Certificado: 00001000000403492757

Receptor

LICONSA SA DE CV

LIC950821M84

Domicilio: RICARDO TORRES No. 1

Col. LOMAS DE SOTELO, C.P. 53390. NAUCALPAN DE

JUAREZ, Estado de México, México.

Uso de CFDI: (G03) Gastos en general

Fecha de emisión: 2018-02-04T14:10:08

Moneda: (MXN) Peso Mexicano

Tipo de cambio: 1

Forma de pago: (01) Efectivo

Método de pago: (PUE) Pago en una sola exhibición

Total del CFDI: \$ 140.00

Descripción	Cantidad	Valor unitario	Importe
CONSUMO DE ALIMENTOS	1.00	\$ 120.69	\$ 120.69

Clave de producto o servicio: 90101501 Clave de unidad: PTN Unidad: Parte

LICONSA, S.A. DE C.V.  
DEPTO. DE CONTABILIDAD  
FINANCIERA  
CONTABILIZADO

Importe con letra:

CIENTO CUARENTA PESOS 00/100 MXN

Impuestos trasladados del concepto	Base	Importe
(002) IVA - Tasa 0.160000	\$ 120.69	\$ 19.31

Impuestos trasladados del comprobante	Importe
(002) IVA - Tasa 0.160000	\$ 19.31

Subtotal	\$ 120.69
Total de impuestos trasladados	\$ 19.31
<b>Total</b>	<b>\$ 140.00</b>

Timbre Fiscal Digital: 1.1 Fecha de certificación: 2018-02-04T14:10:09 UUID: 36C06CE5-AE0E-4369-A6C8-45AD0229C9B4

No. Certificado del SAT: 00001000000405607284 RFC del proveedor de certificación: FCG840618N51

Sello digital del emisor:

j6s9awhlnZ8efse4ool+5LWn87InDYoZuul1RcaZH2wCdWYRRjt5JLQK6ho7/5mvyHYJY4QNRUjs275PYo6a5+T+Sc30S8XpXBzVaE4jmslYrc6kPMPVYLLg5q  
m8jVWK2Ae0ZF2A2eshZEpZ83LXH327bhvFe43FCPP7V0TYG0ZaYZk9nbV1o1vJ0sxFVpXoUeBS Tm5YQGugMMraTQX2LsJAE8vzyJT DfHKWNeAdeHD8zI2+KLiKXs  
yErIFFWs2tdj3Uret8TjwvzGzEmXL8oyeou0gmKvY2vFaPUBUYt1LJG2xNmUsPgthw==

Sello digital del SAT:

Y66TNH3/1j2nB2opJLEdLw4wCBROGGub6IQZMxo1az3zW4BLwPe1+JY+SXXWJm9IbDnLsvYUuMLPfgN2sT44NoYzmFUIS2Z4C5/3d3Pn94MbXgWXXqegUuhB8  
XM46q+GEHeIAN48p7KfghJmqSMWmhD7InjE1+ilvG+Pa348D6QSFkdvT9P80+GFYDmJk1Th+ -F4uYkVcboKEdbxorBash+pQUNSEUvauDKA1ky7yIPeRCiQIC  
Q210a2d7Mj9pQSWR4c0oRgZnUmPvPVX8zYJ4KATE55xmvEjv5evLC8S9m12+FatVJahA==

Cadena original del complemento de certificación digital del SAT:

[1;1136C06CE5-AE0E-4369-A6C8-45AD0229C9B4;2018-02-04T14:10:09;FCG840618N51;j6s9awhlnZ8efse4ool+5LWn87InDYoZuul1RcaZH2wCdWYRRjt5JLQK6ho7/5mvyHYJY4QNRUjs275PYo6a5+T+Sc30S8XpXBzVaE4jmslYrc6kPMPVYLLg5q  
m8jVWK2Ae0ZF2A2eshZEpZ83LXH327bhvFe43FCPP7V0TYG0ZaYZk9nbV1o1vJ0sxFVpXoUeBS Tm5YQGugMMraTQX2LsJAE8vzyJT DfHKWNeAdeHD8zI2+KLiKXs  
yErIFFWs2tdj3Uret8TjwvzGzEmXL8oyeou0gmKvY2vFaPUBUYt1LJG2xNmUsPgthw==;00001000000405607284]

Este documento es una representación impresa de un CFDI

Facture electrónicamente en <http://www.formasdigitales.mx/>

Eliminado: 02 datos (RFC y QR).

Motivación: Se elaboró versión pública con objeto de cumplir con la obligación de proteger Datos Personales, y la eliminación de visualización del código QR ya que por medio de una aplicación se podrían visualizar los datos personales que contiene la factura.

Fundamentación: Artículo 118 de la Ley Federal de Transparencia y Acceso a la Información Pública y en los supuestos del capítulo IX de los Lineamientos Generales en materia de Clasificación y Desclasificación de la Información, así como para la elaboración de versiones públicas, publicados el 15 de abril de 2016 en el Diario Oficial de la Federación.

RFC emisor: [REDACTED]  
Nombre emisor: ADRIAN GUERRERO CASTELLANOS  
RFC receptor: LIC950821M84  
Nombre receptor: LICONSA S.A. DE C.V.  
Uso CFDI: Por definir

Folio fiscal: AAA19CD2-26F1-4F37-9C42-F8352FB06C5E  
No. de serie del CSD: 00001000000403258748  
Código postal, fecha y hora de emisión: 59000 2018-02-05 21:19:23  
Efecto de comprobante: Ingreso  
Régimen fiscal: Incorporación Fiscal

Conceptos

Clave del producto y/o servicio	No. identificación	Cantidad	Clave de unidad	Unidad	Valor unitario	Importe	Descuento	No. de pedimento	No. de cuenta predial
80101501		1	E48		127.37	127.37			
Descripción	CONSUMO DE ALIMENTOS								
Moneda:	Peso Mexicano								
Forma de pago:	Efectivo								
Método de pago:	Pago en una sola exhibición								
Impuesto	Tipo	Base	Tipo Factor	Tasa o Cuota	Importe				
IVA	Traslado	127.37	Tasa	16.0000%	20.38				
Subtotal									
Impuestos Traslados									
Total									
						\$ 127.37			
						\$ 20.38			
						\$ 147.75			

Sello digital del CFDI:

E5e3bmdnE/dhZT2wFN6QeyABYZmJ+YrPzBqJnTZeqr8hW8Ff01RjFE6NwCshs6OGE4JuoIQqhpDjDhTCKE/rj3xSpzVvVstl7kPKT3oCil.8LYOGObKB+6S80OragzE67pJSyhteyBMacSci9WOPHRnQ8LmJIToGIET/Km5v8DolP2Velf+QpIG1JFPBAm+Ruzco7DOPwZD+7bdGGDsteuqzJ78WVPVHRIGMNB yr8e1uMuK3hIPDbIDh3hqUDhMOGExaUSEutzCm1WllpgwNq0hJOR135qj7i5WkhzHAsR1JVE9ADG5wMEQBYMLukVvx26feQ==

Sello digital del SAT:

GleVSMtSm7yicB8CBAGLoY9xh3dhedS3IGXwGHDC4OmOTBY1C7sKvbxYdHUB4FDCn4RUJxq3ZQZqujZeZfQWHRFDGbhof2Kgn98nzMIVuJbcISyPCwhNNIZJUSBRzJfrZ1Yki6VQe2OJQOSVCjANS90pNR73NSjpvXiuCrNHX2CcrowKniidQCyf1yloF9RQV1j+ZX2ySPhno2Hw8T6x+2dQb+cFb3r4TGig+1jciW+b48A5oSQ+E6IN1DY2h0MwBYMILx648vBM9hGmjgMTD4yicRckQnKIA2HELs1kBXE9z2jU3UlmJO7kydcKE0QzaqCq6Cdg==

Cadena Original del complemento de certificación digital del SAT:

[j1.1JAA19CD2-26F1-4F37-9C42-F8352FB06C5E]2018-02-05T21:21:27[SA7970701NN3]E5e3bmdnE/dhZT2wFN6QeyABYZmJ+YrPzBqJnTZeqr8hW8Ff01RjFE6NwCshs6OGE4JuoIQqhpDjDhTCKE/rj3xSpzVvVstl7kPKT3oCil.8LYOGObKB+6S80OragzE67pJSyhteyBMacSci9WOPHRnQ8LmJIToGIET/Km5v8DolP2Velf+QpIG1JFPBAm+Ruzco7DOPwZD+7bdGGDsteuqzJ78WVPVHRIGMNB yr8e1uMuK3hIPDbIDh3hqUDhMOGExaUSEutzCm1WllpgwNq0hJOR135qj7i5WkhzHAsR1JVE9ADG5wMEQBYMLukVvx26feQ=[00001000000403258748]  
RFC del proveedor de certificación: SAT970701NN3  
No. de serie del certificado SAT: 00001000000403258748  
Fecha y hora de certificación: 2018-02-05 21:21:27

LICONSA, S.A. DE C.V.  
DEPTO. DE CONTABILIDAD  
FINANCIERA  
CONTABILIZADO

Eliminado: 02 datos (RFC y QR).

**Motivación:** Se elaboró versión pública con objeto de cumplir con la obligación de proteger Datos Personales, y la eliminación de visualización del código QR ya que por medio de una aplicación se podrían visualizar los datos personales que contiene la factura.

**Fundamentación:** Artículo 118 de la Ley Federal de Transparencia y Acceso a la Información Pública y en los supuestos del capítulo IX de los Lineamientos Generales en materia de Clasificación y Desclasificación de la Información, así como para la elaboración de versiones públicas, publicados el 15 de abril de 2016 en el Diario Oficial de la Federación.

<IMG SRC="F0000012605\_Log.jpg">

Página 1 de 1



LEOBARDO JIMÉNEZ PÉREZ

Tipo de Comprobante: I - Ingreso

Lugar de Expedición: 47120  
Régimen Fiscal: 612 - Personas Físicas con Actividades Empresariales y Profesionales

Forma de pago: 01 - Efectivo  
Método de pago: PUE - Pago en una sola exhibición  
Moneda: MXN - Peso Mexicano  
Folio: - 12605  
Fecha: 8/2/2018 18:51:33

Datos del cliente  
Cliente: LICONSA SA DE CV  
R.F.C.: LIC950821M84  
Domicilio: ricardo torres No. 1, fracc. lomas de Sotelo, C.P. 53390, Naucalpan de Juárez, México, México  
Uso CFDI: G03 - Gastos en general

Cantidad	Unidad	Clave Unidad SAT	Clave Producto/Servicio	Concepto / Descripción	Valor Unitario	Descuentos	Impuestos	Importe
1.00	NOAPLICA	E48 - Unidad de servicio	90101500 - Establecimientos para comer y beber	CONSUMO	215.52	0.00	002 - IVA - 34.48000	215.52

Importe con letra:  
DOSCIENTOS CINCUENTA PESOS 00/100 M.N.

Subtotal: 215.52  
Impuestos trasladados: 34.48  
Total: 250.00

CFDI Relacionado:  
Tipo Relación: -  
CFDI Relacionado:



Serie del Certificado del emisor: 0000100000406196587  
Folio fiscal: 584A20D1-5AD5-40D4-8B21-4ED196B289BE  
No. de Serie del Certificado del SAT: 0000100000404486074  
Fecha y hora de certificación: Febrero 8 2018 - 18:51:37

Este documento es una representación impresa de un CFDI

LICONSA, S.A. DE C.V.  
DEPTO. DE CONTABILIDAD FINANCIERA  
CONTABILIZADO

Sello Digital del CFDI  
Gk8nTjffDd3xk9pkWlNBPJPC8CuvSILAPaq0Yn13x5EjodXsv7oDtsj5v8KpC26C5EMVcl+yFW5ppG5oX1W5  
xvkl2Tdarh6+SA9qPckX3RjI/jqQBB+86au5CLHvIAqQevhncdhpXwyUq+G5z+p7rcIFXjKcbJoAdWB2Djwpyf  
f5n1xiC2jWg6wU52wevKzRplhhiiuOYFUOoxxK9Vq04p/ZUwZu10frPmp/KIEz+A/b71LWvERi4eSbe4PG4A4  
fjwdXlvc4XhNq9+vHNUb27mq5nEbwmrmRzpSuqETZBQ2hODsDTF74/2kaGwbajuWukkAisVamIRLb/yivjPA==

Sello del SAT  
XD+k3uQxhPdYUvMbUsORY9hqpyle5WUV0PpkVDAoj3jinHkizXKbDcb4758+EcMlhJRdUdp+05MA2tR  
by0HFDs+MW8117cGPIAZJQ2BJArG/BMz6vupfHU7NeraOzdbjmyooIeC+YISIVQm17ytzRM+9Dull  
wXmfVQZYFExwUe2Yvc8qKnEnM87bPsM02+Lb+gHk2DEXluWq2eU4dCTjSXvNROXFqTBkVopR1e37WC  
RwZTocig0nglr0aqD62x019G2amzpa/0WUn5v5dnzz1+qzwGBVqXeOuGxQroGi86KyGHw2Mvp4f5H3G  
eyZHPpwmoeqNQu6s/uA==

Cadena original del complemento de certificación digital del SAT  
||1.1|584A20D1-5AD5-40D4-8B21-4ED196B289BE|2018-02-08T18:51:37|MAS0810247CD|Gk8n  
TjffDd3xk9pkWlNBPJPC8CuvSILAPaq0Yn13x5EjodXsv7oDtsj5v8KpC26C5EMVcl+yFW5ppG5oX1W5  
Wsvkl2Tdarh6+SA9qPckX3RjI/jqQBB+86au5CLHvIAqQevhncdhpXwyUq+G5z+p7rcIFXjKcbJoAd  
WB2Djwpyf5n1xiC2jWg6wU52wevKzRplhhiiuOYFUOoxxK9Vq04p/ZUwZu10frPmp/KIEz+A/b71LW  
vERi4eSbe4PG4A4fjwdXlvc4XhNq9+vHNUb27mq5nEbwmrmRzpSuqETZBQ2hODsDTF74/2kaGwbajuWuk  
kAisVamIRLb/yivjPA=|0000100000404486074|]

Eliminado: 02 datos (RFC y QR).

**Motivación:** Se elaboró versión pública con objeto de cumplir con la obligación de proteger Datos Personales, y la eliminación de visualización del código QR ya que por medio de una aplicación se podrían visualizar los datos personales que contiene la factura.

**Fundamentación:** Artículo 118 de la Ley Federal de Transparencia y Acceso a la Información Pública y en los supuestos del capítulo IX de los Lineamientos Generales en materia de Clasificación y Desclasificación de la Información, así como para la elaboración de versiones públicas, publicados el 15 de abril de 2016 en el Diario Oficial de la Federación.



Forma de pago	01 - Efectivo	Folio	- 109
Método de pago	PUE - Pago en una sola exhibición	Fecha	5/2/2018 21:07:24
Moneda:	MXN - Peso Mexicano		

Datos del cliente	
Ciudad:	LICONSA S.A DE C.V.
R.F.C.:	LIC950821M84
Domicilio:	RICARDO TORRES No. 1, Frac. Lomas de Sotelo, C.P. 53390, Naucalpan de Juárez, México, México
Uso CFDI:	G03 - Gastos en general

Cantidad	Unidad	Clave Unidad SAT	Clave Producto/Servicio	Concepto / Descripción	Valor Unitario	Descuentos	Impuestos	Importe
1.00		E48 - Unidad de servicio	90101501 - Restaurantes	CONSUMO	130.17	0.00	002 - IVA - 20.83000	130.17

Importe con letra:  
CIENTO CINCUENTA Y UN PESOS 00/100 M.N.

Subtotal	130.17
Impuestos Traslados	20.83
Total	151.00

CFDI Relacionado:  
Tipo Relación: -  
CFDI Relacionado:



Serie del Certificado del emisor	00001000000404690868
Folio fiscal	B1D9C89B-99F9-4019-BB9A-F5D3E71EE36A
No. de Serie del Certificado del SAT	00001000000404486074
Fecha y hora de certificación	Febrero 5 2018 - 21:07:41

Este documento es una representación impresa de un CFDI

**LICONSA, S.A. DE C.V.**  
DEPTO. DE CONTABILIDAD  
FINANCIERA  
**CONTABILIZADO**

Sello Digital del CFDI  
L6seyxz6QEIdISNELT3zFWkj7dkrjmbraqa/wX/RLNOe9LoSf2byhFRKw/Ho+WreIRw5LgdFpJey9YBaeL8BnQDr  
3eesNOZIYSpPAQIP4qpr4TYWBpzioBg8iVLFnyVxOtPBWfMFOWR0XBzvlke1/3Ik4w9mxFOUHVuwCyM+Pudfw  
OeidBMmqiUYUBBc9ZPj+/9hfSv0Uifl3SqErsAPMi9oXWwL9CyTpCH6ekLOFOjrk/BRUQt94tF1gEAsnZb2YW  
ydoq1Jif4xTfYKuiwPtfy5AeGhzxUUtZ9Uq63bqNMieXap9EPiAMyWx9YYvirrEen48Opj3o9g+POJNVg==

Sello del SAT  
gg691R5KLY9962VkobVI1tbKfLzm1PDMP6FIVdWHpCNfeciPqKcaci454zqd+4LacMHFYIz6fLr6k8qC  
dg3Ih6I7FM7BqB7DqGMLRwju8Y7IjaREe1B1yYJshK/uolgTEqEiIjciwSjzAsh1gftkw+Er+RqNrmr  
qBlydSqaBaisQHjilFBv11qa5f83MoS2a63XqICMtd8e4s65Bj/MOqZijch2sNLIfa2omosQbd88DRI  
xpa4Gj6lrF19Vd0ScDD3f83vM+JymBF+4ZotjRMFEWiof+e8FtFbZrDk+Xzr/VHFPGRshbJYajMIF4BB  
JF2OVbgz/Wm8eq+vG/b6vg==

Cadena original del complemento de certificación digital del SAT  
||1.1|B1D9C89B-99F9-4019-BB9A-F5D3E71EE36A|2018-02-05T21:07:41|MAS0810247C0|L6se  
yz6QEIdISNELT3zFWkj7dkrjmbraqa/wX/RLNOe9LoSf2byhFRKw/Ho+WreIRw5LgdFpJey9YBaeL8BnQ  
Dr3eesNOZIYSpPAQIP4qpr4TYWBpzioBg8iVLFnyVxOtPBWfMFOWR0XBzvlke1/3Ik4w9mxFOUHVuwCy  
xM+PudfwOeidBMmqiUYUBBc9ZPj+/9hfSv0Uifl3SqErsAPMi9oXWwL9CyTpCH6ekLOFOjrk/BRUQt94  
tF1gEAsnZb2YWydoq1Jif4xTfYKuiwPtfy5AeGhzxUUtZ9Uq63bqNMieXap9EPiAMyWx9YYvirrEe  
n48Opj3o9g+POJNVg==|00001000000404486074||

**GASTRONOMICA ESCGOM S.A. DE C.V.**

RFC: GES110624992

Tipo de Comprobante: I - Ingreso  
Lugar de Expedición: 47400  
Régimen Fiscal: 601 - General de Ley Personas Morales



Forma de pago: 01 - Efectivo  
Método de pago: PUE - Pago en una sola exhibición  
Moneda: MXN - Peso Mexicano  
Folio: FR - 10808  
Fecha: 8/2/2018 22:32:55

**Datos del cliente**

Ciudad: LICONSA S.A. DE C.V.  
R.F.C.: LIC950821M84  
Domicilio: RICARDO TORRES No. 1, FRAC.LOMAS DE SOTELO, C.P. 53390, NAUCALPAN DE JUAREZ, ESTADO DE MEXICO, MEXICO  
Uso CFDI: P01 - Por definir

Cantidad	Unidad	Clave Unidad SAT	Clave Producto/Servicio	Concepto / Descripción	Valor Unitario	Descuentos	Impuestos	Importe
1.00		E48 - Unidad de servicio	90101501 - Restaurantes	CONSUMO ALIMENTOS	193.96	0.00	002 - IVA - 31.04	193.96

Importe con letra:  
DOSCIENTOS VEINTICINCO PESOS 00/100 M.N.

Subtotal	193.96
Impuestos Trasladados	31.04
<b>Total</b>	<b>225.00</b>

CFDI Relacionado:  
Tipo Relación: -  
CFDI Relacionado:



Serie del Certificado del emisor  
Folio fiscal  
No. de Serie del Certificado del SAT  
Fecha y hora de certificación

00001000000407999229  
EDBB11A6-C083-4FA4-8B0D-ABD7B630EF6D  
00001000000404486074  
Febrero 8 2018 - 22:33:04

Este documento es una representación impresa de un CFDI

**LICONSA, S.A. DE C.V. 1**  
**DEPTO. DE CONTABILIDAD FINANCIERA**  
**CONTABILIZADO**

**Sello Digital del CFDI**

CCHbuy50A+J8Qkhqbw5wExSHT/+8jgM3eM90aLneY0x4Q9G/IPJIGMPAD3SQMSfrrGq3f41o3NWnq10Wza9Mw  
jivGlufpMpurn/MEICQZn91b0834Pu8YU3QUGFzbl0c02HBQM4sHlbskKhHGxhjjFPhTpkF55dZodXDW6Qj1  
BhXdMNwZfxsOtnIzXlJtCnPq6oh63n+c2hFDsRXVHbY7ISlzWjmt07naI2QxSWqV3lvAaPNeoS2h5nvlVILL7  
uorkN9JmywPHZJTS2D+sqUCsuo2muHxkt83ITUYavSGVc0/IgQmDUC3o+acgJTzMB82Pf+AYUG7noyTAyAhQ==

**Sello del SAT**

ZuJ6CVK8RoaL28ump/bgd1QtPi2PDEUCbv/huRAqF9L7tlf8kamAoDgTMiU1YPseurATwRXfq/YPWJd  
77HqahRaaoDyBmd6MIdO8a0E++I2gRv/7aMfgZ2cfXbHD75kKostJvbkDZrtwMe95ebSOJv8Ge3WqjTe  
iaD4iux2szHPrdIOhEF6IOHb7ZleBOrxB+1vTSSGBPrI3ZgKrw+2CawAq2B2A8T/YMekEBf+CN7MuIJT  
/kzqZfk7bV8rFQAaWhamRkPbRGVO4GYknV5Kd5HGJDw/inr2SwPt5Ay8SK9FvKbr5NSC2cbPfqP21Xv  
ExMp0H0qT5gyRyT1OUgw==

**Cadena original del complemento de certificación digital del SAT**

||1.1|EDBB11A6-C083-4FA4-8B0D-ABD7B630EF6D|2018-02-08T22:33:04|MAS0810247C0|CCHb  
uyj50A+J8Qkhqbw5wExSHT/+8jgM3eM90aLneY0x4Q9G/IPJIGMPAD3SQMSfrrGq3f41o3NWnq10Wza9  
MwjjivGlufpMpurn/MEICQZn91b0834Pu8YU3QUGFzbl0c02HBQM4sHlbskKhHGxhjjFPhTpkF55dZod  
dXDW6Qj1BhXdMNwZfxsOtnIzXlJtCnPq6oh63n+c2hFDsRXVHbY7ISlzWjmt07naI2QxSWqV3lvAaPN  
eos2h5nvlVILL7uorkN9JmywPHZJTS2D+sqUCsuo2muHxkt83ITUYavSGVc0/IgQmDUC3o+acgJTzMB8  
2Pf+AYUG7noyTAyAhQ=|00001000000404486074|